

II etap - części połaci dachu do remontu  
 Nr. - 5, 6, 7, 8, 9, 10, 11, 12, 13, 14 - 707,56 m<sup>2</sup>

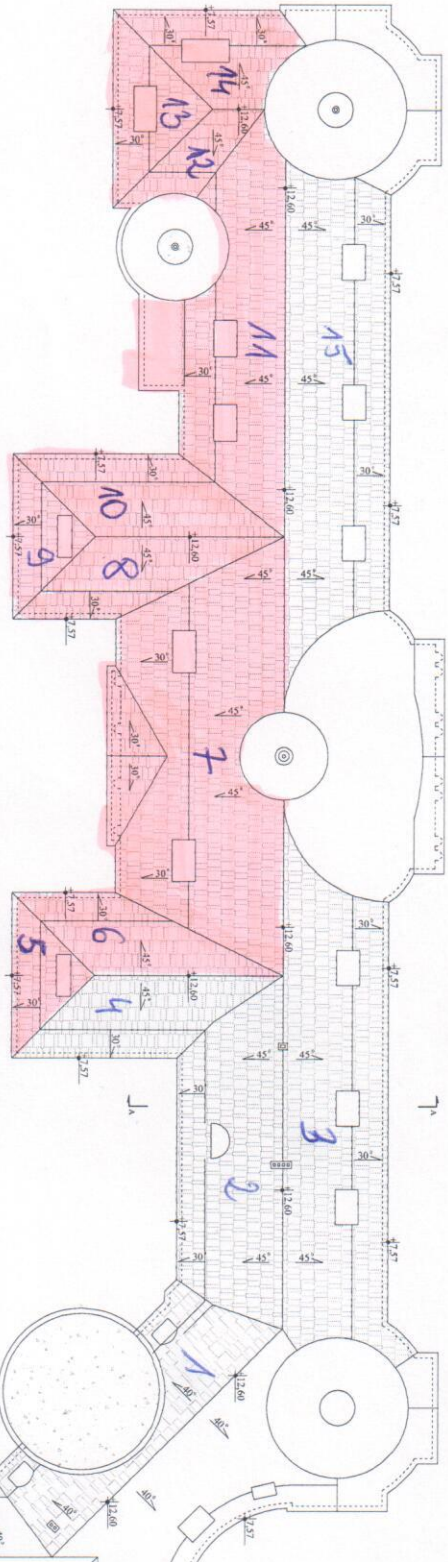

PROJEKT - RZUT  
 POŁACI DACHU

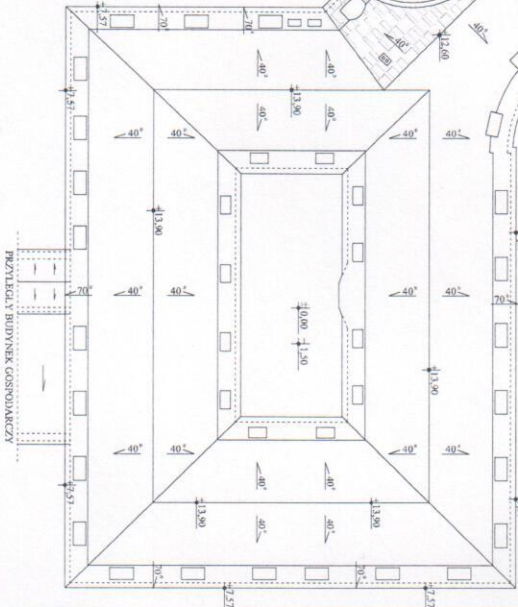

- OZNACZENIA:**
- ETAP I - PROJEKTOWANY
  - ETAP II - PROJEKTOWANY
  - POŁACIE DACHU PO ZREALIZOWANYM REMONCIE - NIEMOBIŁYTE OPRACOWANIE

MTM PROJEKT BIURO PROJEKTOW I REALIZACJI INWESTYCJI TOMASZ MUSIELAK, 56-500 MILECZ, PRĘCZKINA 38 A TEL.: 508 384 034, e-mail: <a href="mailto:amproj@op.pl">amproj@op.pl</a>		DATA: 15.04.2023 NAMA: 2023-01 PROJEKT: 1
NAMA: RZĄDZĄCY PROJEKT: RZĄDZĄCY		DATA: 15.04.2023 NAMA: 2023-01 PROJEKT: 1
ADRES: ul. Pręckiego 38 A, 56-500 Milecz INWESTOR: RZĄDZĄCY		DATA: 15.04.2023 NAMA: 2023-01 PROJEKT: 1
TEMAT: PROJEKT I BUDOWNIA COŚCOWNIKÓW PRZEKAZANE: 15.04.2023		DATA: 15.04.2023 NAMA: 2023-01 PROJEKT: 1
PROJEKTOWAŁ: M. Musielak KORYGUJE: M. Musielak		DATA: 15.04.2023 NAMA: 2023-01 PROJEKT: 1
WYKONANO: 15.04.2023 WYKONANO: 15.04.2023		DATA: 15.04.2023 NAMA: 2023-01 PROJEKT: 1
WYKONANO: 15.04.2023 WYKONANO: 15.04.2023		DATA: 15.04.2023 NAMA: 2023-01 PROJEKT: 1